

## ALLEGATO 3

### **Planimetrie catastali e Mappa Wegis**

Provenienza: Direzione Provinciale di Cagliari – Ufficio Provinciale –  
Territorio - Servizi Catastali



N=64800



E=39900

1 Particella: 124

Firmato Da: BOI ALESSANDRA Emesso Da: INFOCAMERE QUALIFIED ELECTRONIC SIGNATURE CA Serial#: 37b7f1

Comune: (CA) MURAUVERA  
Foglio: 10  
Dimensione cornice: 534.000 x 378.000 met  
Scala originale: 1:2000  
26-Gen-2023 17:45:56  
pratica T458739/2023

MODULARIO  
F. - Cat. S. T. - 318

MINISTERO DELLE FINANZE

MOD. B (Nuovo Catasto Edilizio Urbano)

2

DIREZIONE GENERALE DEL CATASTO E DEI SERVIZI TECNICI ERARIALI

Lire  
50

## NUOVO CATASTO EDILIZIO URBANO

(R. DECRETO-LEGGE 13 APRILE 1938, N. 652)

Planimetria dell'immobile situato nel Comune di MURAVERA Via LOTTEZZAZIONE "S. LUCIA"

Ditta ...

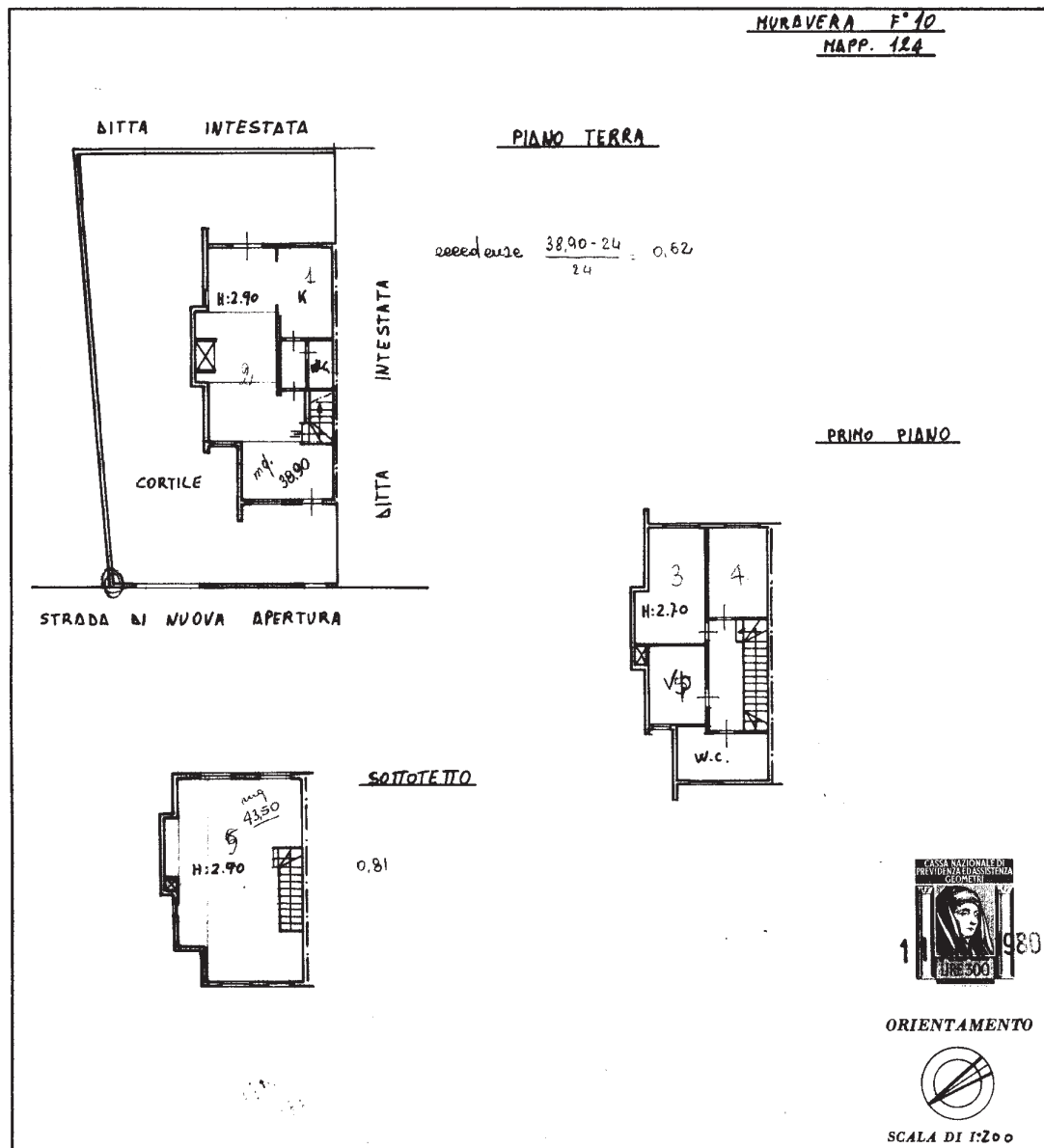
Allegata alla dichiarazione presentata all'Ufficio Tecnico Erariale di CAGLIARI

SPAZIO RISERVATO PER LE ANNOTAZIONI D'UFFICIO

DATA

PROT. N°

10

124-20012

1

27/08/1980

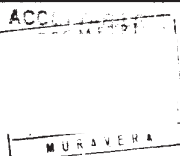

Compilata dal

(Titolo, nome e cognome del tecnico)

Iscritto all'Albo dei GEOM.

della Provincia di CAGLIARI

DATA 11/8/80

Firma:

Ultima planimetria in atti

Data presentazione: 27/08/1980 - Data: 30/01/2023 - n. T160973 - Richiedente: BOILSN65T54B354J

Totale schede: 1 - Formato di acquisizione: A3(297x420) - Formato stampa richiesto: A4(210x297)